

KPN G2 PKloverheid certificaten

Informatie Bulletin

KPN zal op 1 april 2016 een nieuwe Certificate Authority (KPN CA) in gebruik nemen. Dit betekent voor u, dat PKloverheid certificaten die na deze datum worden uitgegeven, gekoppeld zijn aan deze nieuwe KPN CA. Systemen en applicaties die gebruik maken van PKloverheid certificaten van KPN, dienen voor een correcte werking na 1 april 2016 zowel de KPN Corporate Market CA als de KPN CA te ondersteunen. PKloverheid certificaten die voor 1 april 2016 zijn uitgegeven (onder de KPN Corporate Market CA) blijven onverminderd geldig.

KPN integreert op 1 april 2016 diverse bedrijfsonderdelen van KPN Corporate Market B.V. tot KPN B.V. om vereenvoudiging voor klanten in contracten en facturatie voor bijvoorbeeld data-, video- en telefoniediensten te bewerkstelligen. Het PKloverheid Programma van Eisen vereist dat de correcte (juridische) naam van de certificaatuitgever vermeld staat in het certificaat. Daarom wordt KPN B.V. als organisatiennaam in de PKloverheid certificaten opgenomen, in plaats van KPN Corporate Market B.V. Zowel de bestaande KPN Corporate Market CA als de nieuwe KPN CA zullen zijn geplaatst onder de G2 hiërarchie van PKloverheid. Schematisch ziet de G2 hiërarchie voor KPN er als volgt uit:

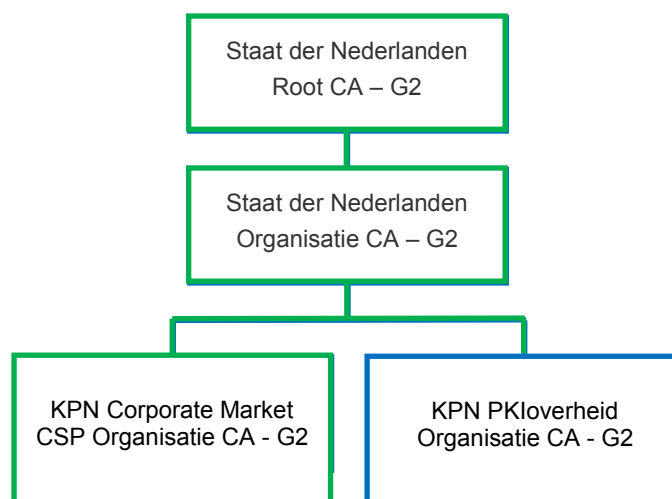

Linksonder is de KPN Corporate Market CA weergegeven. Rechtsonder, in het blauwe kader, de KPN CA.

PKloverheid certificaten die voor 1 april 2016 zijn uitgegeven (onder de KPN Corporate Market CA) blijven onverminderd geldig.



De KPN CA zal automatisch worden meegeleverd bij de uitgifte van PKI-overheid certificaten vanaf 1 april 2016. Bij de installatie van uw PKI-overheid certificaat is deze CA benodigd. Systemen en applicaties die gebruik maken van PKI-overheid certificaten van KPN, dienen voor een correcte werking vanaf 1 april 2016 (naast de KPN Corporate Market CA, tevens) de KPN CA te ondersteunen.

De KPN CA is reeds beschikbaar. Het CA certificaat van de KPN CA kunt downloaden op de website van de [KPN Certificatie dienstverlening](#). Hier vindt u ook een installatiehandleiding.

Mogelijk gebruikt u uw PKI-overheid certificaat in specifieke toepassingen, bijvoorbeeld toepassingen voor het plaatsen van gekwalificeerde elektronische handtekeningen. Voor deze toepassingen geldt dat de KPN CA ondersteund dient te zijn. In veel gevallen zal deze ondersteuning automatisch verlopen, als gevolg van het vertrouwensmodel van de PKI-overheid. In een enkel geval kan het echter voorkomen dat uw applicatieleverancier ervoor heeft gekozen om CA's handmatig toe te voegen aan de applicatie. In dat geval zal uw applicatieleverancier de nieuwe KPN CA (proactief) op moeten nemen in uw applicatie. Indien u twijfelt of dit van toepassing is voor uw specifieke applicatie, neemt u dan contact op met uw applicatieleverancier.

Mogelijk gebruikt u uw PKI-overheid certificaat om uzelf of uw applicatie of systeem (geautomatiseerd) te autoriseren bij de website of een applicatie of een systeem van een andere organisatie. In dat geval zal deze organisatie ook de KPN CA moeten ondersteunen. Ook hiervoor zal in de meeste gevallen de ondersteuning al automatisch verlopen als gevolg van het vertrouwensmodel van PKI-overheid. In geval van twijfel adviseren wij u om contact op te nemen met de ICT-afdeling van de betreffende organisatie.

FAQ

Wat betekent deze wijziging mij?

Dit betekent voor u, dat PKI-overheid certificaten die na genoemde datum worden uitgegeven, gekoppeld zijn aan de nieuwe KPN G2 CA. Systemen en applicaties die gebruik maken van PKI-overheid certificaten van KPN, dienen voor een correcte werking na 1 april 2016 zowel de KPN Corporate Market CA als de KPN CA certificaten te ondersteunen.

Wat betekent dit voor mijn huidige PKI-overheid certificaten?

Niets, PKI-overheid certificaten die zijn uitgegeven onder de KPN Corporate Market CA blijven onverminderd geldig tot het reguliere einde van de geldigheidsduur.

Waar vind ik het G2 stamcertificaat?

Dit is het hoogste CA certificaat in de hiërarchie. Het Staat der Nederlanden Root CA G2 certificaat zal als het goed is al aanwezig zijn in de certificate store van uw operating systeem of applicatie.

U kunt het Staat der Nederlanden Root CA G2 certificaat downloaden op [de publieke website van PKI-overheid](#).

Ik ben eigenaar/beheerder van een portal/voorziening die beveiligd wordt met machine-to-machine communicatie op basis van PKI-overheid servercertificaten. Moet ik iets doen?

Ja, u moet de nieuwe KPN CA in de Trust List van uw webserver(s) opnemen, zodat ook gebruikers met een PKI-overheid servercertificaat, uitgegeven onder de KPN CA, toegang tot uw omgeving kunnen krijgen.



Ik ben eigenaar/beheerder van een portal/voorziening waarop gebruikers inloggen met KPN PKloverheid certificaten. Moet ik iets doen?

Ja, u moet de nieuwe KPN CA in de Trust List van uw webserver(s) opnemen, zodat ook gebruikers met een KPN certificaat toegang tot uw omgeving kunnen krijgen.

Ik gebruik mijn G2 certificaat voor aangifte via Digipoort. Moet ik iets doen?

Daarvoor hoeft u zelf niets te doen, anders dan de configuratie van uw eigen systeem zoals hierboven beschreven. Digipoort zorgt ervoor dat nieuwe PKloverheid G2 certificaten ondersteund worden.

Meer informatie & contact gegevens

Servicedesk PKloverheid certificaten:

E-mail: servicedesk.sbr@kpn.com

Tel: 088 - 661 06 21 (*openingstijden: werkdagen 9.00u - 17.00u*)